

# TRUCKING

## ΣΥΣΤΗΜΑ ΔΙΑΧΕΙΡΙΣΗΣ ΜΕΤΑΦΟΡΙΚΩΝ ΕΤΑΙΡΙΩΝ

Το Trucking είναι ένα σύγχρονο σύστημα ειδικευμένο στη διαχείριση μεταφορικών εταιρειών. Βασικός στόχος του προγράμματος είναι να προσφέρει τον πλήρη έλεγχο όλων των δραστηριοτήτων μιας μεταφορικής εταιρείας, μειώνοντας στο ελάχιστο, τον χρόνο εκτέλεσης των καθημερινών εργασιών.

Το Trucking παρέχει εύκολη διαχείριση φορτωτικών, αντικαταβολών, προωθήσεων, καθώς και την πλήρη διαχείριση υποκαταστημάτων και ανταποκριτών.

Το Trucking διαθέτει ένα φιλικό και προσωπικό περιβάλλον για κάθε χρήστη ανάλογα με το τμήμα και το ρόλο του, επιτρέποντας την εύκολη χρήση του συστήματος από ανειδίκευτο προσωπικό.

Το Trucking είναι βασισμένο σε αρχιτεκτονική client /server. Χρησιμοποιεί το λειτουργικό σύστημα Windows της Microsoft και τη βάση δεδομένων SQL SERVER ώστε να είναι φιλικό στη χρήση και εύκολο στη διαχείριση.



## TRUCKING-ΕΝΟΤΗΤΕΣ

Το σύστημα χωρίζεται στις παρακάτω ενότητες στις οποίες οι χρήστες έχουν ελεγχόμενη πρόσβαση ανάλογα με τον ρόλο τους και τα δικαιώματα που τους έχει δώσει ο διαχειριστής του συστήματος

Οι κυριότερες ενότητες είναι:

- Πίνακες
- Αρχεία
- Κινήσεις
- Αξιόγραφα
- Εκτυπώσεις
- Εργαλεία
- Επικοινωνία
- Ανευρέσεις

## ΛΕΙΤΟΥΡΓΙΕΣ ΚΑΙ ΧΑΡΑΚΤΗΡΙΣΤΙΚΑ

Εύκολη παραμετροποίηση και χρήση.

- Εύκολη χρήση του συστήματος.
- Φιλικό περιβάλλον εργασίας.
- Παραμετροποίηση των δικαιωμάτων χρήσης του προγράμματος ανά χρήστη σε επίπεδο φόρμας.
- Παραμετροποίηση των βασικών ανευρέσεων και εκτυπώσεων.

## Πίνακες

Παρέχεται η δυνατότητα διαχείρισης όλων των δεδομένων και των στοιχείων του συστήματος που χρησιμοποιούνται καθημερινά και καλύπτουν τις βασικές ανάγκες διαχείρισης του συστήματος όπως:

- Επαγγέλματα, κατηγορίες διπλώματος, Δ.Ο.Υ, είδη φορτηγών πόλεις, χώρες, πλήθος των δεκαδικών ψηφίων για τις αξίες, ποσοστά των ασφαλιστρών, σειρές τιμολογίων και γενικότερα όλα τα στοιχεία τα οποία χρησιμοποιούνται και δεν τροποποιούνται συχνά.
- Την διαχείριση των χρηστών του συστήματος. Αναλυτικότερα ο διαχειριστής μπορεί να δώσει ανά group συγκεκριμένα δικαιώματα διαχείρισης τόσο των τμημάτων του προγράμματος όσο και εργασίες.

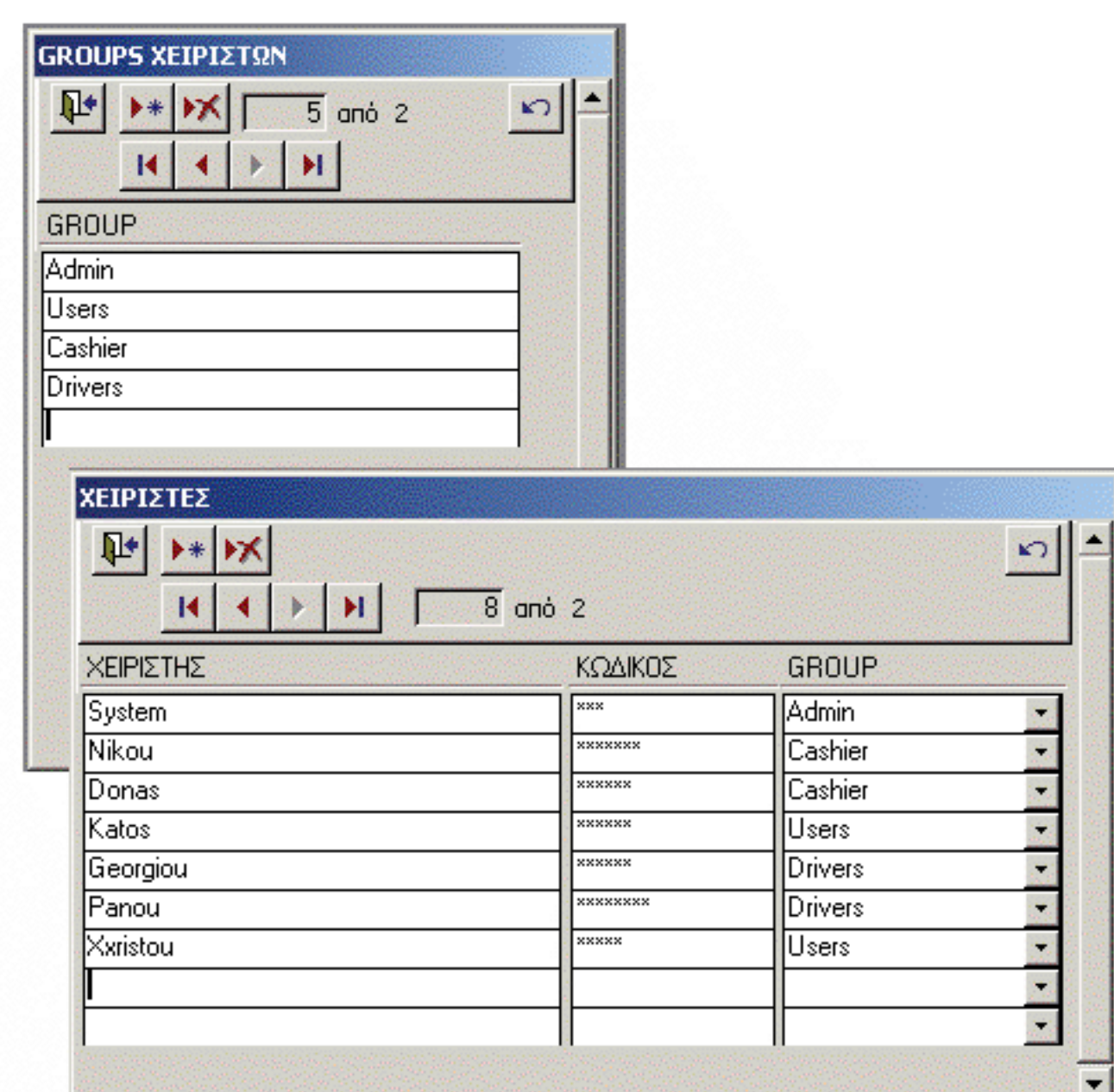

# TRUCKING

Ενδεικτικά αναφέρουμε:

- Κατάσταση κινήσεων φορτηγών, πελατών, προμηθευτών, ιδιοκτητών.
- Κατάσταση φορτωτικών.
- Κατάσταση ταμείου, επιταγών, εκκαθαρίσεων.
- Κατάσταση προωθήσεων, αντικαταβολών, οφειλομένων.

## Εργαλεία

Το Trucking χρησιμοποιεί μια σειρά από εργαλεία που είναι ευρύτερα γνωστά στους χρήστες των προγραμμάτων του Microsoft Office. Με τα εργαλεία αυτά ο χρήστης μπορεί να συνδέσει τα στοιχεία του Trucking με το Word και το Excel, να κάνει ταξινομήσεις με την χρήση φίλτρων σε επίπεδο πεδίου, εκτυπώσεις κλπ.

ΑΡ. ΠΑΡ.	ΣΕΙΡΑ	ΗΜΕΡΑ	ΑΡ. ΚΥΚΛ.	ΑΠΟΣΤΟΛΕΑΣ	ΠΑΡΑΛΗΠΤΗΣ	ΕΝΤΟΛΕΑΣ
	002	13/10/2004	EKA 7337	ΑΒΘ ΕΜΠΟΡΙΚΗ ΑΕ	ΑΓΓΕΛΟΝΤΗΣ ΓΕΩΡΓ. & ΣΙΑ ΕΕ	ΑΒΘ ΕΜΠΟΡΙΚΗ ΑΕ
54	002	5/10/2004	EKA 7337	ΔΕΑΣ ΑΕ	ΠΑΒΠΑΡΙΩΗΣ Σ.	ΔΕΑΣ ΑΕ
55	002	5/10/2004	EKA 7337	ΠΡΟΜ2	ΠΑΒΠΑΡΙΩΗΣ Σ.	ΔΕΑΣ ΑΕ
49	002	5/10/2004	EKA 7337	ΔΕΑΣ ΑΕ	ΚΑΛΛΑΒΑΛΗΣ ΕΥΘΥΜΙΟΣ	ΔΕΑΣ ΑΕ
52	002	5/10/2004	EKA 7337	ΠΡΟΜ2	ΣΑΒΑΝΙΔΗΣ Κ. ΑΓΓΕΛΟΣ	ΔΕΑΣ ΑΕ
53	002	5/10/2004	EKA 7337	ΔΕΑΣ ΑΕ	ΛΟΓΑΡΑ ΒΑΣΙΛΙΚΗ	ΔΕΑΣ ΑΕ
46	002	4/10/2004	EKA 7337	ΓΑΒΕΡ ΣΤΕΡΓ. ΣΤΑΥΡΟΥΛΑ	ΔΕΛΤΑ ΑΕ	ΚΑΒΑΖΗΣ ΧΡΗΣΤ. ΚΩΝ

## Επικοινωνία

Το τμήμα αυτό του Trucking διαχειρίζεται την εισαγωγή και εξαγωγή στοιχείων της εφαρμογής από και προς άλλες εφαρμογές. Η ανοιχτή αρχιτεκτονική του συστήματος επιτρέπει την επικοινωνία του με προγράμματα:

- Γενικής λογιστικής.
- Διαχείρισης ανθρώπινων πόρων (HRM).
- Διαχείρισης πελατών (CRM).
- Διαχείρισης ανίχνευσης οχημάτων.

## Ανευρέσεις

Ένας από τους σημαντικότερους λόγους χρήσης του Trucking είναι ο ισχυρός μηχανισμός αναζήτησης που διαθέτει. Χρησιμοποιώντας μια σειρά από φίλτρα ο χρήστης μπορεί να συλλέξει τις απαραίτητες γι' αυτόν πληροφορίες και να τις εμφανίσει με την σειρά που επιθυμεί. Το αποτέλεσμα μπορεί να εκτυπωθεί, να σταλεί με fax ή e-mail. Μπορεί επίσης να αποθηκευθεί στα περισσότερα γνωστά format όπως Word, Excel, HTML, PDF κλπ

Ενδεικτικές ανευρέσεις που αναφέρουμε είναι:

- Ανεύρεση κινήσεων φορτηγών, πελατών, προμηθευτών, ιδιοκτητών.
- Ανεύρεση φορτωτικών.
- Ανεύρεση κινήσεων ταμείου, επιταγών.
- Ανεύρεση προωθήσεων, αντικαταβολών.
- Ανεύρεση ειδών τιμοκαταλόγου.

ΦΜ	ΦΠΑ	ΠΟΛΗ	ΤΗΛ. ΕΡΓ.
	18%	ΘΕΣΣΑΛΟΝΙΚΗ	527292
	18%	ΑΛΕΞΑΝΔΡΟΥΠΟΛΗ	
9331996	18%	ΑΛΕΞΑΝΔΡΟΥΠΟΛΗ	0551-23532
	18%	ΑΛΕΞΑΝΔΡΟΥΠΟΛΗ	
8111228	18%	ΑΛΕΞΑΝΔΡΟΥΠΟΛΗ	0551-22333
8111228	18%	ΑΛΕΞΑΝΔΡΟΥΠΟΛΗ	0551-22333
2919319	18%	ΟΡΕΣΤΙΑΔΑ	
09437270	18%	ΘΕΣΣΑΛΟΝΙΚΗ	852181
01816317	18%	ΘΕΣΣΑΛΟΝΙΚΗ	862775
01816317	18%	ΘΕΣΣΑΛΟΝΙΚΗ	862775
04341166	18%	ΑΛΕΞΑΝΔΡΟΥΠΟΛΗ	
04720264	18%	ΘΕΣΣΑΛΟΝΙΚΗ	755990

## ΟΦΕΛΗ

Μερικά από τα σημαντικότερα οφέλη είναι:

- Φιλικός και εύκολος τρόπος εισαγωγής φορτωτικών στο σύστημα με την χρήση επιλογής από λίστα.
- Εύκολη διαχείριση προωθήσεων, αντικαταβολών.
- Γρήγορος και ευέλικτος τρόπος διαχείρισης ανευρέσεων και εκτυπώσεων με χρήση φίλτρων.
- Επικοινωνία με άλλες εφαρμογές. Υποστήριξη πολλαπλών τύπων αρχείων (doc, xls, txt κλπ).
- Βελτιστοποίηση της χρήσης των πόρων.
- Μειωμένη ανάγκη κατάρτισης των χρηστών λόγω της ευκολίας του συστήματος.
- Ολοκληρωμένη εικόνα ταμείου, πελατών και προμηθευτών.
- Μείωση του χρόνου εκτέλεσης των καθημερινών εργασιών μας μεταφορικής εταιρείας.
- Προσαρμογή του Trucking με βάση τις ιδιαιτερότητες των αναγκών κάθε μεταφορικής.

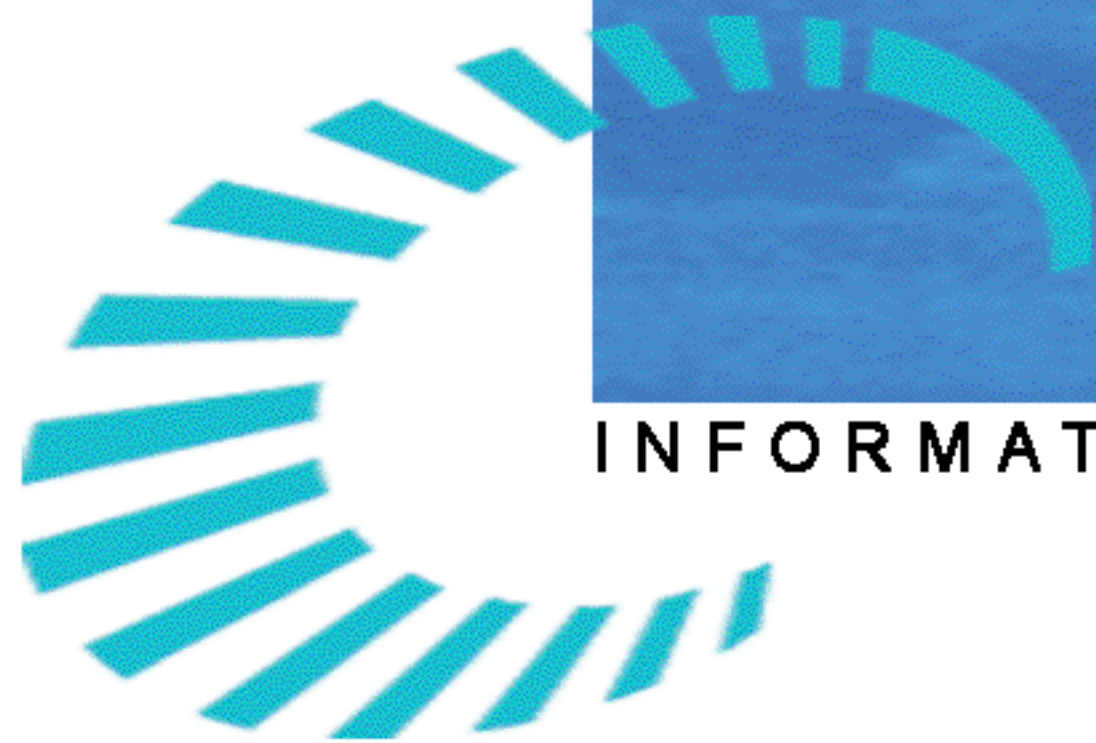

## INFORMATION INTERCHANGE SYSTEMS

### Αρχεία

Το τμήμα αυτό διαχείρισης των αρχείων είναι ιδιαίτερα εύχρηστο και προσαρμοσμένο στις ανάγκες του χρήστη. Επιτρέπει την εύκολη εισαγωγή στοιχείων χωρίς την χρήση πολλαπλών παραθύρων, που κάνουν δύσκολη την διαχείριση και αυξάνουν την πιθανότητα λάθους.

Αναλυτικότερα διαχειρίζεται:

- Πελάτες
- Προμηθευτές
- Ιδιοκτήτες, φορητά και τύπους αυτών
- Αντικαταβολές
- Προωθήσεις
- Εκκαθαρίσεις
- Τιμοκαταλόγους (γενικό και ανά πελάτη)

ΜΗΝΑΣ	ΠΟΣ.	ΒΑΡΟΣ	ΤΙΜΗ	ΑΞΙΑ
Ιούνιος	1.480,43	0,00	1.480,43	5.627,11
Ιούλιος	1.323,96	0,00	1.323,96	6.951,07
Αύγουστος	1.260,17	500,00	760,17	7.711,24
Σεπτέμβριος	1.245,73	430,00	815,73	8.526,97
Οκτώβριος	1.444,32	400,00	1.044,32	9.571,29
Νοέμβριος	0,00	0,00	0,00	9.571,29
Δεκέμβριος	0,00	0,00	0,00	9.571,29
<b>ΣΥΝΟΛΑ:</b>	<b>13.001,29</b>	<b>3.430,00</b>	<b>9.571,29</b>	<b>9.571,29</b>

### Κινήσεις

Στο τμήμα αυτό παρέχεται η δυνατότητα διαχείρισης όλων των καθημερινών εργασιών μιας μεταφορικής εταιρίας.

Πιο συγκεκριμένα:

- Διαχείριση φορτωτικών. Μας επιτρέπει την γρήγορη και εύκολη καταχώρηση των στοιχείων μιας φορτωτικής κάνοντας χρήση της επιλογής από λίστα του αποστολέα - παραλήπτη - εντολέα, καθώς και τον τιμοκατάλογο ανά εντολέα και ανά χρονική περίοδο.

- Διαχείριση αντικαταβολών. Αυτόματη εισαγωγή αντικαταβολής κατά την δημιουργία φορτωτικής και ενημέρωση του αρχείου των αντικαταβολών.
- Διαχείριση προωθήσεων. Αυτόματη εισαγωγή προώθησης κατά την δημιουργία φορτωτικής και ενημέρωση του αρχείου των προωθήσεων.
- Διαχείριση ταμειακών κινήσεων (είσπραξη πελάτη, πληρωμή προμηθευτή, πιστωτικά, κλπ).

ΤΙΜΩΛ	ΦΟΡΤΙΟ / ΠΕΡΙΓΡΑΦΗ	ΠΟΣ.	ΒΑΡΟΣ	ΤΙΜΗ	ΑΞΙΑ
1234	ΔΕΜΑΤΑ	2	12,00	24,00	
	ΠΑΛΕΤΕΣ	1		20,00	20,00
	ΠΑΛΕΤΕΣ				

ΠΟΣ.	ΑΞΙΑ
44,00 €	
ΕΡΓΑΤΙΚΑ	
ΑΣΦΑΛΙΣΤΡΑ	0,88 €
ΦΠΑ 18%	8,08 €
<b>ΣΥΝΟΛΟ</b>	<b>52,96 €</b>
ΠΡΟΩΘΗΣΗ	
ΠΛΗΡΩΤΕΣ	52,96 €
ΑΝΤΙΚΑΤΑΒΟΛΗ	

### Αξιόγραφα

Το Trucking περιλαμβάνει τμήμα διαχείρισης αξιογράφων που παρακολουθεί τις επιταγές τόσο του κεντρικού όσο και των υποκαταστημάτων - ανταποκριτών. Η καταχώρηση των επιταγών γίνεται με εύκολο και γρήγορο τρόπο με την χρήση της επιλογής από λίστα των στοιχείων του κομιστή ενημερώνοντας αυτόματα την εικόνα του. Μας επιτρέπει επίσης να παρακολουθούμε το ιστορικό της κάθε επιταγής (παραλαβή από πελάτη, μεταβίβαση σε προμηθευτή, μεταφορά από το υποκατάστημα προς τα κεντρικά, εξόφληση σε τράπεζα, κλπ).

### Εκτυπώσεις

Το Trucking περιλαμβάνει ισχυρό και πλήρες παραμετροποιήσιμο σύστημα διαχείρισης εκτυπώσεων. Χρησιμοποιώντας μια σειρά από φίλτρα (ημερολογιακά, αλφαριθμητικά, αριθμητικά) μπορούμε να διαχειριστούμε μια σειρά από καταστάσεις.

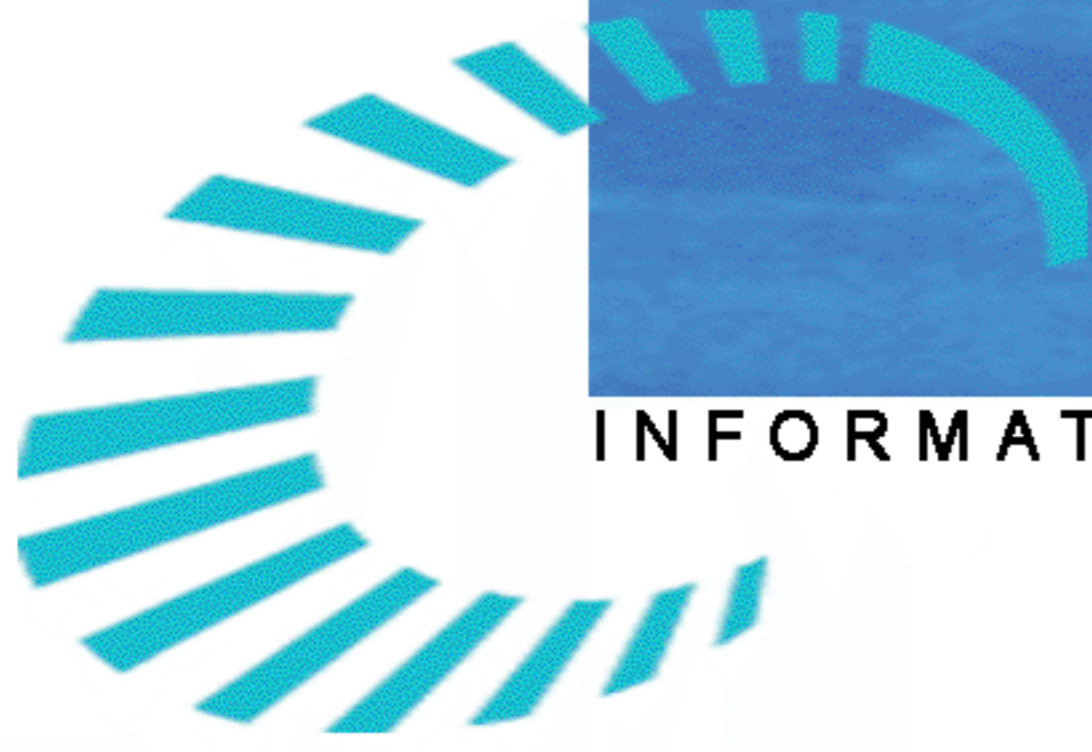

## INFORMATION INTERCHANGE SYSTEMS

### ΑΝΟΙΧΤΗ ΑΡΧΙΤΕΚΤΟΝΙΚΗ

Το Trucking είναι σχεδιασμένο με αρχιτεκτονική client/server για να είναι αξιόπιστο, ασφαλές και εύκολο στην χρήση του τόσο για τον χρήστη όσο και για τον διαχειριστή του συστήματος. Έχει τη δυνατότητα διασύνδεσης με διαφορετικούς τύπους συστημάτων που υπάρχουν σε μία επιχείρηση ευθυγραμμίζοντας την επιχείρηση με τις γρήγορες αλλαγές της αγοράς.

**ΠΙΝΑΚΙΟ ΕΙΣΠΡΑΞΗΣ ΕΠΙΤΑΓΩΝ**

3 από 3

ΓΡΗΓΟΡΗ ΑΝΕΥΡΕΣΗ

ΠΙΝΑΚΙΟ: [ ]

ΠΑΡΑΣΤΑΤΙΚΟ: 123

ΗΜΕΡΟΜΗΝΙΑ: 14/10/2004

ΣΥΝΑΛΛΑΣΣΟΜΕΝΟΣ: ΑΚΤΩΡΑΣ ΑΕ

ΠΑΡΑΛΗΠΤΗΣ: ΠΑΠΑΔΟΠΟΥΛΟΣ ΑΘΑΝΑΣΙΟΣ

ΣΧΟΛΙΑ:

ΣΥΝΟΛΟ ΜΕΤΡΗΤΩΝ: 150,00 €

ΑΡ. ΕΠΙΤΑΓΗΣ	ΤΡΑΠΕΖΑ	ΠΟΣΟ	ΗΜ. ΛΗΞΗΣ
1212121212	ΕΘΝΙΚΗ	123,00 €	12/12/2004
123123123	EUROBANK	250,00 €	12/1/2005
56282645379	ΠΕΙΡΑΙΩΣ	189,00 €	13/2/2005

ΣΥΝΟΛΟ ΕΠΙΤΑΓΩΝ: 562,00 €

ΓΕΝΙΚΟ ΣΥΝΟΛΟ: 712,00 €

**ΔΙΑΧΕΙΡΙΣΗ ΕΠΙΤΑΓΩΝ**

5 από 5

ΓΡΗΓΟΡΗ ΑΝΕΥΡΕΣΗ

ΑΡ. ΕΠΙΤΑΓΗΣ: [ ]

ΚΟΜΙΣΤΗΣ: ΑΚΤΩΡΑΣ ΑΕ

ΤΡΑΠΕΖΑ: ΠΕΙΡΑΙΩΣ

ΑΡΙΘΜΟΣ ΕΠΙΤΑΓΗΣ: 56282645379

ΗΜ. ΕΙΣΑΓΩΓΗΣ: 14/10/2004

ΗΜΕΡΟΜΗΝΙΑ ΛΗΞΗΣ: 13/2/2005

ΠΟΣΟ: 189,00 €

ΕΚΔΟΤΗΣ:

ΑΡ. ΛΟΓΑΡΙΑΣΜΟΥ:

ΕΞΟΦΛΗΣΗ:  ΗΜ. ΕΞΟΦΛΗΣΗΣ:

ΜΕΤΑΒΙΒΑΣΗ:  ΗΜ. ΜΕΤΑΒΙΒΑΣΗΣ: 15/10/2004

ΣΣ: ΠΑΠΑΔΟΠΟΥΛΟΣ & ΣΙΑ οε

ΔΙΑΜΑΡΤΥΡΗΜΕΝΗ:  ΗΜ. ΔΙΑΜΑΡΤΥΡΗΣΗΣ:

ΠΑΡΑΤΗΡΗΣΕΙΣ:

**ΑΝΕΥΡΕΣΗ ΕΠΙΤΑΓΩΝ**

Εγγραφές: 3

Αποθήκευση Εμφάνιση

ΑΡ. ΕΠΙΤΑΓΗΣ	ΚΟΜΙΣΤΗΣ	ΤΡΑΠΕΖΑ	ΕΙΣΑΓΩΓΗ	ΗΜ. ΛΗΞΗΣ	ΠΟΣΟ	ΗΜ. ΕΞΟΦΛΗΣΗΣ	ΗΜ. ΜΕΤΑΒΙΒΑΣΗΣ
56282645379	ΑΚΤΩΡΑΣ ΑΕ	ΠΕΙΡΑΙΩΣ	14/10/2004	13/2/2005	189,00 €		15/10/2004
123123123	ΑΚΤΩΡΑΣ ΑΕ	EUROBANK	14/10/2004	12/1/2005	250,00 €		
1212121212	ΑΚΤΩΡΑΣ ΑΕ	ΕΘΝΙΚΗ	14/10/2004	12/12/2004	123,00 €		

Τιμές Φίλτρων

ΚΟΜΙΣΤΗΣ: ΑΚΤΩΡΑΣ ΑΕ

ΤΡΑΠΕΖΑ:

ΑΡ. ΕΠΙΤΑΓΗΣ:

ΗΜ. ΛΗΞΗΣ:

ΗΜ. ΕΞΟΦΛΗΣΗΣ:

ΗΜ. ΜΕΤΑΒΙΒΑΣΗΣ:

ΕΧΟΥΝ ΕΞΟΦΛΗΘΕΙ  ΕΧΟΥΝ ΜΕΤΑΒΙΒΑΣΘΕΙ

ΣΥΝΟΛΟ: 562,00 €

Εφαρμογή φίλτρων

Όλες οι εγγραφές

Μηδενισμός

### ΑΠΑΙΤΗΣΕΙΣ ΣΥΣΤΗΜΑΤΟΣ

Οι ελάχιστες απαιτήσεις του προγράμματος Trucking είναι:

Server (or stand alone)

- Λειτουργικό σύστημα Windows 2000/XP
- MSDE ή SQL Server
- 100 Mb ελεύθερα στο σκληρό δίσκο
- 256Mb Ram

Client

- Λειτουργικό σύστημα Windows98/2000/XP
- 100Mb ελεύθερα στο σκληρό δίσκο
- 128MB Ram

### ΑΣΦΑΛΕΙΑ

- Ασφαλίζει το σύστημα σε επίπεδο φορμών, αναφορών.
- Κατηγοριοποιεί τους χρήστες σε προκαθορισμένα group.
- Αναθέτει συγκεκριμένα δικαιώματα (καθόλου πρόσβαση, μόνο ανάγνωση, πλήρες πρόσβαση) σε μεμονομένους χρήστες ή groups.
- Παραμετροποιεί την δομή του μενού ανάλογα με τα δικαιώματα του χρήστη.



Τεχνολογικό Πάρκο  
Θεσσαλονίκης  
TK 57001, TΘ 328  
Τηλ 2310 473284  
Fax 2310 473269  
<http://www.heletel.gr>